NCYU

國立嘉義大學

跨領域學分學程

懶人包

114. 04

program curriculum

懶人包內容

何謂跨領域學分學程？

修讀跨領域學分學程有什麼幫助？

如何申請跨領域學分學程？

跨領域學習Q&A

還可以拿獎勵金！ BONUS

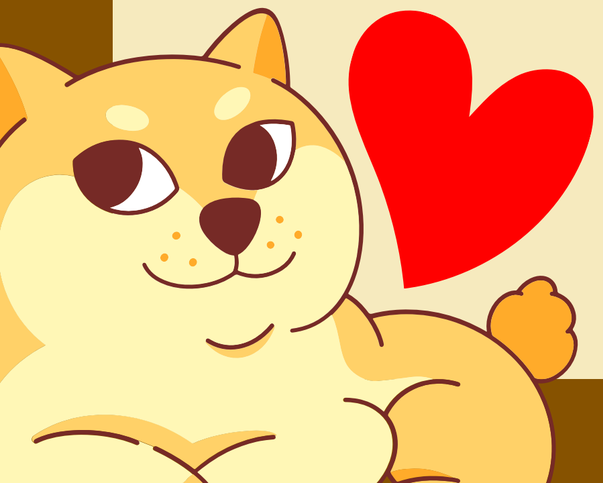

何謂跨領域學分學程？

在現今日益競爭的知識經濟時代，培養第二專長至為重要，故為了培養學生適應環境的知識與能力，除既有的輔系、雙主修制度外，更藉由校內院系資源及特色，將不同科系或不同領域知識加以組織整合，發展出**特定專業領域的跨域課程模組**。

何謂跨領域學分學程？

跨領域學分學程分為學分學程及微學程

學分學程(至少20學分)

- 銀髮健康輔導
- 數位教材設計
- 國際行銷觀光
- 食農產業管理
- 生物技術
- 有機農業
- 蘭花生技
- 金融科技與巨量資料分析管理
- 智慧能源永續發展
- 半導體
- 永續水環境
- 環境教育
- 永續智慧科技產業管理

微學程(至少8學分)

- 數理資優教育
- 運算思維與程式設計
- 人工智慧應用
- 言語溝通
- 智慧農業機器人系統與軟體
- 教育神經科學

現階段共計有19組可供選讀！

申請資格

本校學士班、碩士班學生，於修業年限最後一學期開始前皆可申請。

要注意部分學程在申請前需修畢特定先修課程喔~

修讀跨領域學分學程有什麼幫助？

大學期間可同時培養第一專長+第二專長

第一專長

校通識教育課程(30學分)

◆共同必修(10學分)

◆領域課程選修(20學分)

&

主修領域課程(77-83學分)

◆院共同課程

◆系基礎學程

◆系核心學程

◆專業選修學程

+

第二專長

自由選修課程(15-21學分)

◆跨領域學分學程課程可採計為自由選修

多元探索，跨域學習
拓展新視野

修讀跨領域學分學程有什麼幫助？

畢業時除畢業證書外，可另獲頒學程證書

畢業證書

＋

學程證書

取得學程證書，可為自己的學歷加值喔！

喔喔喔！！！心動不如馬上行動~

如何申請跨領域學分學程？

學分學程申請步驟

填寫修讀申請表

→

依各學程規定時間提出申請

→

學程委員會審議通過

→

承辦單位公告

→

於每學期自行上網選課

常見Q&A

Q：修讀跨領域學分學程需要額外繳費嗎？

不需要另繳費用！

(學士班延畢生及碩士生依照選修學分數繳費)

Q：修讀跨領域學分學程後可以延長修業年限嗎？

如果你已符合學系、所畢業資格而尚未修滿學程規定之科目與學分，得向教務處申請延長修業年限，至多以二年為限。(總修業年限應符合大學法及本校學則規定)

常見Q&A

Q：一個人只能修讀一個跨領域學分學程嗎？

學校站在鼓勵學生踴躍修習的立場上，基本上並沒有強制規定僅能修讀一個跨領域學分學程，反而是希望大家在不影響主修課程的情況下，量力而行，選讀並發展自己感興趣之跨域學程。

Q：我該用哪一個跨領域學分學程的修習辦法當成學程修畢的認列依據呢？

請依你申請通過學年度的修習辦法版本來當作認列依據，如無法確定學年度，也可與學程所屬承辦單位進行確認。

常見Q&A

Q：取得修讀資格後，若後續打算轉換跑道，應如何辦理放棄？

請填寫「國立嘉義大學學生放棄修讀跨領域學分學程申請書」，經所屬學系主管、學程承辦單位主管核章後，送教務處各校區辦公室始完成放棄程序。

Q：跨領域學分學程的課程只能按科目表規定內容來修讀嗎，我有修過類似的課程(但課程名稱不盡相同)能不能認抵？

原則上是依科目表的規定。如果科目表外的課程要認列為跨領域學分學程學分，需自行向學程所屬承辦單位詢問。

常見Q&A

Q：跨領域學分學程須要在一學期或一學年內修完嗎？

不用喔~跨領域學分學程的修課是很有彈性的，除了部分學程的必修核心課程會另安排上課時間外，一般來說你只要在畢業前將該修的學分修完即可。

Q：跨領域學分學程規劃書上的課程每學期都會開課嗎？

規劃書上的課程都有其既定的開課學期，最快的方式可至【本校E化校園】→【全校課程查詢】→【依關鍵字查詢課程】來看想修讀的課程是否有開課。

常見Q&A

Q：我已經大四了，以前曾經修過學程課程，倘若我現在申請學程的話，之前修過的課程能納入學程學分嗎？

可以唷~不過我會建議你在申請學程後，先印一份歷年成績單同時將之前修過的學程課程作註記，並交給學程承辦單位先行檢視，以確定後續還需要修讀的學程學分數。

Q：假如我到畢業時，沒有修完學程，這樣會影響到我畢業嗎？

不會的，基本上你只要有修完畢業學分的門檻，即可畢業，不會因為沒有修畢學程學分而沒辦法順利畢業。

獎勵金申請

自112年9月起，修習學分學程和微學程
皆可以申請獎勵金喔！

學分學程：每名符合資格學生者給予4,000元獎勵金。

微學程：每名符合資格學生者給予2,000元獎勵金。

詳細申請內容請點選

或是掃瞄QR code

Thank You!

懶人包到此結束，
感謝您的收看，
如有任何問題，
歡迎與我們聯繫~

教務處綜合行政組
(05)271-7030

【跨領域學分學程網站】